朝鮮日報
發行所 서울市太平路一街 朝鮮日報社

國土統一再盟誓하자

五·十選擧一周記念式

中央廳廣場서 盛大擧行

喪失되었든 國權을 恢復하고 國家를 形成하고자 「유·엔」委員團의 監視下에 生命을 賭하여서까지 苦鬪한 結果 二百名의 國會議員을 選出하여 新生大韓民國의 基盤을 造成한 五·十選擧의 一周年記念日을 맞이하여 十日午前十時中央廳廣場에서는 李大統領 申國會議長, 金大法院長及李國務總理를 爲始한 閣僚 및 中央廳職員 「유·엔」韓國委員團 政界要人多數參席裡에 盛大히 擧行하였다 먼저 國旗拜禮가 있은 다음 愛國歌奏唱과 奏樂속에 先烈에 對한 默念이 있고 이어 金內務長官의 式辭와 李大統領과 國會選擧委員會崔副委員長의 記念辭와 申國會議長 「마카나」유·엔韓委委員長의 祝辭가 있은後 金大法院長先唱의 大韓民國과 國會그리고 大統領의 萬歲三唱으로 同十一時半閉會되었는데 이날의 記念辭와 祝辭는 다음과 같다

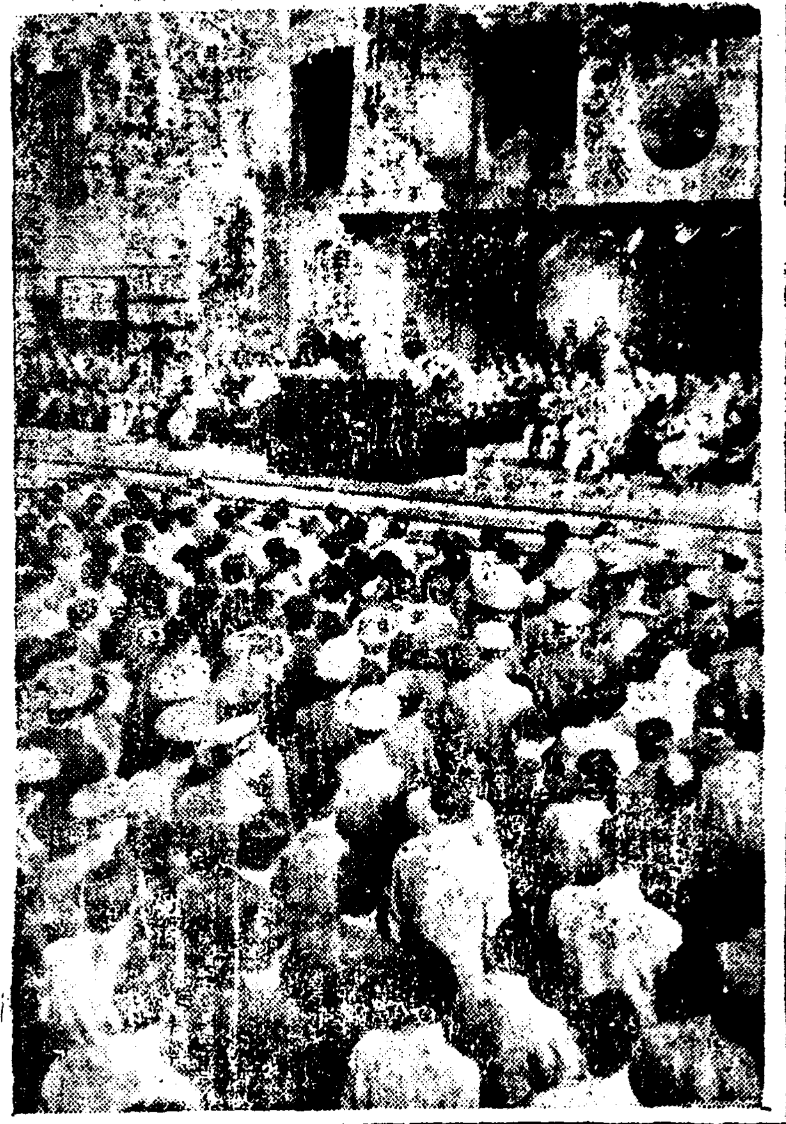

(寫眞=中央廳廣場의 五·一〇選擧一周年記念式光景)

合心團結하라 大統領記念辭

오늘 五·十選擧記念日에 際하여 모든政府職員一同이 이를記念하고 二千萬愛國同胞에서 이를記念하는式을 하게되니 기쁜마음이 充滿되고있다 ……

統一達成決意 韓委 마議長祝辭

大統領閣下 國會議長閣下 國務委員諸位 紳士淑女諸賢 그리고 韓國의 여러분 一九四八年五月一〇日은 ……

社說 五·一〇選擧記念에 際하여

오늘 우리가 五·十選擧 一周年을 記念하게 되는 것은 ……

李大統領質問에 美態度不明瞭

【워싱톤十日發AP合同】 九日當地權威側이 言明한바에 依하면 美國은 美占領軍이 韓國으로부터 撤退한 後 ……

漢口를 抛棄

【廣東十日發AP合同】 ……

五·一〇選擧一周年記念日에 際하여 李大統領談話發表

……

政府國會協助 申翼熙議長祝辭

……

南北統一은 政治會議로 獨立勞農黨談

……

英「몽」元帥和訪問

【헤-그十日發RP共立】 ……

美對歐軍援額 十四億餘萬弗

【워싱톤十日發AFP合同】 ……

伯林封鎖解除를 蘇軍司令官이 命令

【베르린十日發INS合同】 九日蘇聯軍司令官은 十二日零時十分(베르린時間)을 期하여 「베르린」封鎖를 解除하고 十二個條로 된 命令을 發하였는데 同命令에 依하면 一九四八年三月一日以前에 存在한 東西間의 通信 輸送 通商을 回復시키게 되었다 그리고 西方側도 蘇聯과의 合意에 依하여 十二日에 逆封鎖를 解除하기로 되어있는 것이다

寫眞 十二日·東西封鎖로부터 解放되는 伯林「부란덴불크」門

獨撤兵엔 反對 애氏, 四相會議對策을 說明

【워싱톤十日發UP고려】 ……

美軍態度疑問 UP副社長三八線視察記

……

侵略戰爭의 防止를 規定 西獨憲法條項

……

美駐佛國大使에 美上院 부氏認准

……

馬來治安回復

……

羅馬法王과 과國首相會見

……

獨은 歐洲安定의 關鍵 베빈英外相, 伯林서 言明

……

인尼問題解決可望

……

和인大規模 再軍事行動

……

國聯今般會期中 五大問題를 討議

……

英「마레-」에 八百萬磅供與

……

日經濟使節團 우共和國訪問

……

이國加入案 國聯政委可決

……

戰火上海에 接近 何首相內閣改組說

【上海十日發AP合同】 ……

上海警察局警官에 嚴令

……

上海非常事態令을 發布

……

國府軍空襲戰果

……

一般虛弱에
食慾이 增進하며 神身의 疲勞를 除去하야 淸新한 活力을 振起함으로서 一般虛弱을 快復할것입니다
適應症
呼吸器病·貧血症·神經衰弱·食慾不振·產前產後·肺結核·肋膜炎等
包裝 30錠·1900錠·3000錠
世界的强壯劑 베오톤
柳韓洋行

呼吸器病(결핵)專門診療
私團法人 白雲莊保健療養院
入院選擇 食堂完備 特設엑쓰光線科
待期乞來出遠不誌雜 養療然自 告豫

東寶 바니싱크림
살결이히여지고 白粉이 잘먹는
朝夕으로바르시요

期知 高等數學英語講座
自五月十六日至六月末日
場所 惠化洞로-타리 만나莊
主催 數學研究會
講師 現職大學敎授

高級淸凉飮料
서울사이다-
現代人의 感覺은 味覺에서! 味覺의 뷔너스 서울사이다! 暴陽엔 소낙비 疲勞엔 서울사이다!
서울淸凉飮料公社

痔疾專門 特殊藥物無痛治療 姜肛門科
細菌血淸檢查
板유리 都散賣 地方註文歡迎 明進舍유리店

麻藥中毒者에게 告함
更生醫院

서울鑛業社
出願許可 諸般手續 分析鑑定 鑛物賣買
電話光化門 三七七二番

五·十選擧를回顧 뜻깊은國民大會

어제城東原頭의記念行事盛況

軍援强化要請

「트」大統領에 멧세지

서울市行事

韓國兒童救濟基金

最高額인百萬弗로決定

國軍越北眞相

中國防長官이어제發表

土地强賣는徹底히團束

農林部에서再次各道에示達

賞嘉이領統大李

丁准將麾下大隊에

檀紀四二八二年五月十日 市政記者會

反民特裁

「朝鮮·關係」는 順順히是認

朴興植西國公判

金志玉起訴中止

巡警이또被襲

加害者는南勞黨員

「한글집」財團樹立

國際看護總會에 洪玉順女史派遣

「서울」停刊에 市政記者도 聲明

文化

隨筆

刑罰의論理(二)

任西河

新刊紹介

薛國煥著 日本紀行

吳基永

三陟工業界勞務員 憂慮되는

列車小荷物

仁川金融動向

金泰錫公判延期

灌漑事業推進

小溜池等을補修

百萬圓收賄가綻露

工人運動會盛績

都市對抗蹴球戰 서울仁川各得勝

短篇小說 太平館사람들 (7)

李無影 作

金熊超 畵

乙酉新刊

高大敎授 金 著

法學概論

46判556頁 定價650圓

金卒植 著

PRACTICAL ENGLISH (實用英語)

46判160頁 定價330圓

★好評의重刊★

I. A. 리차즈博士 著

BASIC ENGLISH (基本英語)

上下卷 各特 160圓

◇兒協新刊◇

중학교 들기위한 소년장식1000문답집

46判60頁 價140圓

입학준비하는 소학생들에게 없지 못할책! 어서 구하십시오

乙酉文化社

本社廣告部直通 電話本局(2)四六九三番

各種機械製作修理

理髮椅子製作

各種菓子器具製作

實費提供

金型土型製作

서울市西大門區義州路一街三九

嶺東工業所

男女中學生諸君!!

特히이冊은 諸君의數學工夫에燈臺가될줄안다 公式을잘理解하고記憶하면中等數學工夫는거이完成된다!

(同業者에게도 스러配布要請求)

任昌淳先生監修

數學公式 과 要項

洋裝크로소表紙 高級更紙

46判 230頁 500圓 우40圓

서울市忠武路二街

發行所 群書堂書店

(直接注文은行發所)

中等數學의指針!!

數學의公式은數學의生命이다 이冊은數學公式의完全한集成이므로先生諸位와學生諸君에게좋은參考가된다

(全國各有名書店販賣中)

우리나라第一가는 크라운齒磨

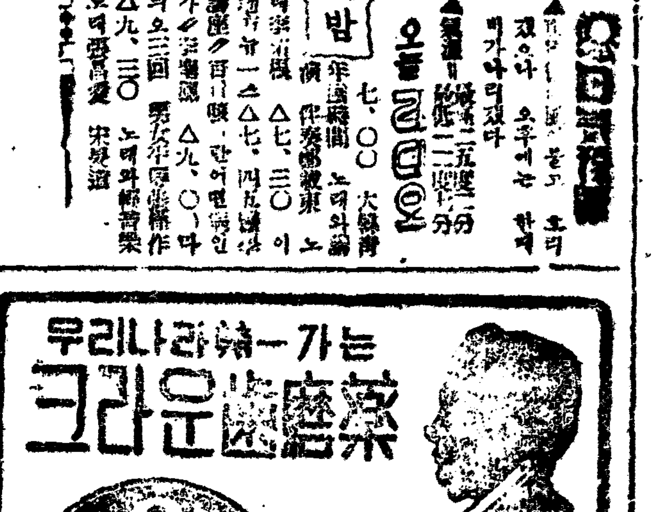

合資會社 크라운化學工社 謹製

第三期工兵士官候補生募集

一、募集人員 〇〇〇名

二、應募資格

三、不採用者

四、志願具備書類

五、應募期日

六、願書交付

七、試驗期日

八、試驗課目

九、試驗場所 서울市中區清溪國民學校

十、合格者發表

十一、其他細部에關하여서는軍本部人事局或은工兵監室에問議할事

陸軍本部人事局

물방아 잉크

脫黨聲明書

吾人等은 新知한所致로 南勞黨에 加入하였으나 同黨에路線이 的임을 깨닫고 脫黨함과 同時에 今後大韓民國에 忠誠을다할것을 聲明함

檀紀四二八二年五月五日

忠淸北道報恩郡報恩面